



Setesdal Austhei
Villreinlag



AVSKYTINGSPLAN

SETESDAL AUSTHEI 2017



Foto: Svein Ekre

AVSKYTINGSPLAN SETESDAL AUSTHEI 2017

Innledning

Årets avskytingsplan har framkommet som et resultat av diskusjonene om bestandsstatus, mål og virkemidler. Målene i bestandsplanen ligger selvfølgelig i bunnen, men det er også forsøkt å ta hensyn til de signaler som er kommet fra rettighetshavere og andre med interesser i villreinforvaltningen. Prosessen er gjennomført som et samarbeid mellom Jerstad Viltforvaltning og styret i SAVL. Det har vært et uttalt ønske fra de tre sørligste kommunene om en differensiering av minstearealet mellom disse kommunene og resten av villreinområdet. Vi har derfor valgt å gjøre dette på samme måte som i 2015. Den nordlige delen kalles sone1 og den sørlige delen sone 2.

Avskyting

I 2016 ble det totalt felt 166 dyr. Dette tilsvarer ca 50% av fellingsmålet. Dette er en litt lavere andel enn året før.

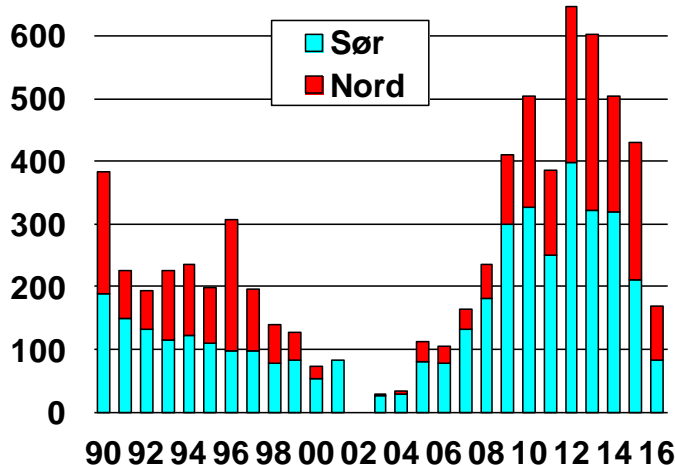

Figur 1. Felte dyr i Setesdal Austhei fordelt på nord og sør.

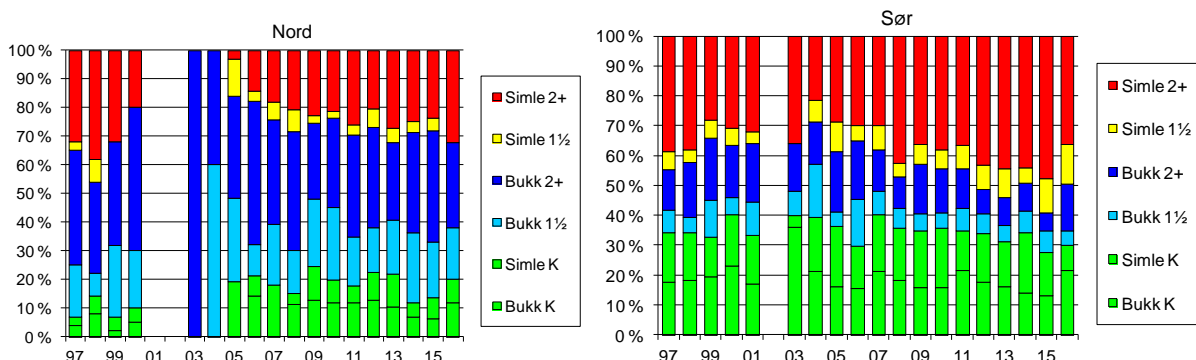

Figur 2. Fordelingen av ulike kategorier dyr felt i nord og sør.

Figur 2 viser at det er stor forskjell i fordelingen av ulike kategorier dyr mellom sørområdet og nordområdet. Andelen felt bukk har vært betydelige høyere i nord, mens det for kalv og simle har blitt felt en betydelig større andel i sør.

Bestandsstørrelse

På grunn av områdets størrelse, skogdekke og topografi er det svært vanskelig å få nøyaktige tall for bestandsstørrelsen i Setesdal Austhei. De siste årene har vi imidlertid vært heldige og fått flere relativt gode tellinger.

Figur 3 nedenfor viser imidlertid at ulike tellinger fra de siste årene har gitt svært forskjellige resultater. Kalvetellingene fra 2014 gir en beregnet bestand på 2000 dyr og en minimumsbestand på drøyt 1600 dyr denne vinteren. Avskytingen i 2016 vil medføre en vekst i en slik bestand.

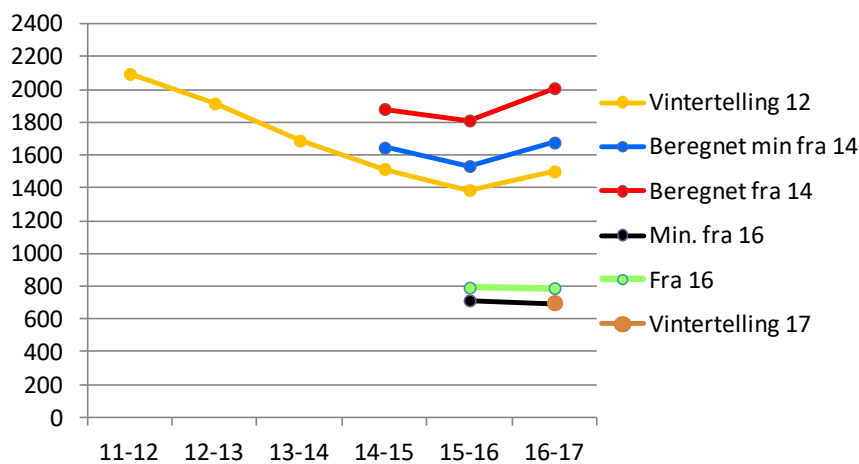

Figur 3. Bestandsstørrelse beregnet ut fra tellinger i perioden 2012 - 2017.

Innen villreinlaget har det de siste par årene vært stor usikkerhet knyttet til bestandsstørrelsen. Begge de to siste vintertellingene og kalvetellingen sist sommer har gitt som resultat at bestanden denne vinteren er 700-800 dyr. Dette betyr at ca halvparten av dyrene fra 2014 ikke kan gjøres rede for. Etter at tre ulike tellinger har vist omtrent samme lave bestandsnivå mener vi at det lave antallet må legges til grunn.

Bestandsmålet er ca 1500 vinterdyr og avskytingsplanen legger derfor opp til en vekst i bestanden. Det forventes en felling på ca 100 dyr i 2017 og ved en bestand på ca 800 dyr vil vi da få en bestandsvekst på ca 100 dyr.

Før 2013 var siste strukturtelling utført i 2007 og det var derfor knyttet stor usikkerhet til strukturen i bestanden. Resultatene fra 2013 viste imidlertid at strukturen i bestanden hadde endret seg lite i denne perioden.

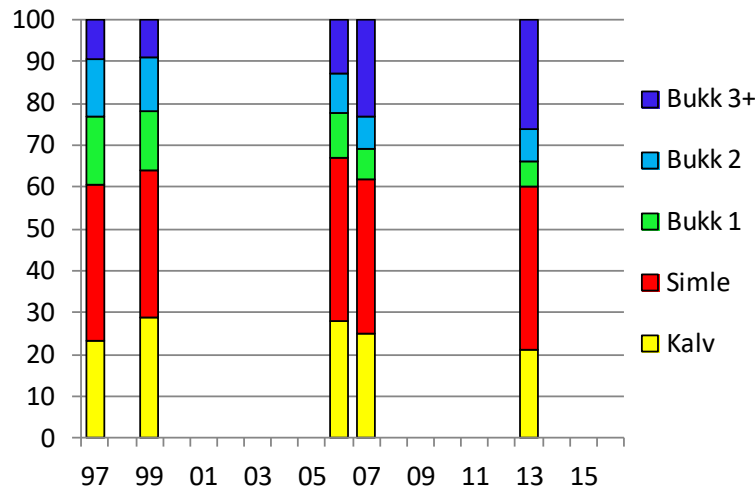

Figur 4. Strukturtegninger for Setesdal Austhei

Forutsetninger

Ved utarbeidelse av årets avskytingsplan for Setesdal Austhei villreinområde er følgende hovedpunkter lagt til grunn:

- Det legges til grunn at bestanden denne vinteren er 700-800 dyr.
- På grunnlag av tellinger og beregninger legges det til grunn at det blir en produksjon i 2017 på noe over 200 kalver.
- Det antas at jaktuttaket i 2017 vil ta ut omtrent halve tilveksten.
- Det legges til grunn at storbukkandelen i sørområdet er i tråd med målsettingen på 12-15%.
- Forventet felling settes til 25% i Sone 1 (Bykle, Tokke, Vinje og Valle) og 15% i Sone 2 (Fyresdal, Åmli og Bygland).
- Minstearealet settes til 4 km² i Sone 1 og 8 km² i Sone 2.
- Kortfordelingen holdes uendret fra i fjor og lik i begge soner.

Avskytingsplanen

Ved et minsteareal på 4,0 km² i sone 1 og 8,0 km² i sone 2 blir det en total kvote på 450 kort, fordelt på 301 i sone 1 og 149 i sone 2. Dette gir en forventet felling på ca 100 dyr totalt i hele villreinområdet. Styremedlemmene i villreinlaget har tatt initiativ for å få øket samjakt i sine respektive områder. Dette krever imidlertid en modning blant rettighetshaverne og det er ulik tilnærming til dette i ulike områder. Det er imidlertid håp om at det vil bli noe økt samjakt framover.

Strukturtegningen i 2013 viser at storbukkandelen i bestanden da var høyere enn målsettingen. Kortfordelingen holdes uendret fra året før. Kortfordelingen settes som følger: 15% frie dyr, 20% simle, 25% simle/ungdyr og 40% kalv.

Forventet bestandsstørrelse neste år vil med denne planen trolig være noe høyere enn dagens bestandsstørrelse

Avskytingsplan Setesdal Austhei					
2017					
Kortfordeling:			Frie dyr:	15 %	
			Simle:	20 %	
			Simle/ungdyr:	25 %	
			Kalv:	40 %	
Sone 1					
		Tellende areal	Minsteareal km2		
Bykle		266280	4,00		
Tokke		337650			
Vinje		174950		Forventet	Forventet
Valle		424750	Kvote sone 1	fellings-%	felling
1203,6 km ²		1203630	301	25	75
Minsteareal km2					
			8,00		
Sone 2					
Fyresdal		642000			
Åmli		156000		Forventet	Forventet
Bygland		395900	Kvote sone 2	fellings-%	felling
1193,9 km ²		1193900	149	15	22
Setesdal Austhei villreinområde					
		Tell. areal	Totalt	Sum	
2397,53 km ²		2397530	450	98	